

ケアする病院ネットワーク 第1回立ち上げ記念研究会

2025/02/07



身体拘束抑制ゼロのその先

富家病院 理事長

富家隆樹





自己紹介

- 1991 帝京大学医学部卒業
帝京大学第2外科入局
- 1997 医学博士取得
- 1998 メルビル大学MBA留学
- 1999 富家病院院長就任

- 日本慢性期医療協会 事務局長
- 埼玉県慢性期医療協会 会長
- 帝京大学医学部 臨床教授
- 全国デイ・ケア協会 理事



富家会グループ



富家病院

 医療法人社団富家会
富家病院

富家在宅リハビリテーションケアセンター

富家リハビリセンター苗間

富家ハイブリッドデイ

メディカルホームふじみ野・苗間

特別養護老人ホーム大井苑・鶴ヶ岡苑

グループホーム鶴ヶ岡



富家千葉病院

 医療法人社団ふけ会
富家千葉病院

特別養護老人ホーム四街道苑

富家リハビリセンター花見川



ベット数 261床

- 医療療養病棟 113床
- 回復期リハビリ病棟 29床
- 障害者病棟 89床
- 地域包括ケア病棟 30床





F
富家病院
TEL.0492
(64)881

富家病院

気管切開	122名
胃瘻	128名
腸瘻	2名
人工呼吸器	46名
回復期リハビリ	29名
入院透析	50名



されたい医療
されたい看護
されたい介護



現状に挑戦し、
されたいを追求することで、
すべてのひとを笑顔にしたい。



されたいを追求して、世界を変える。



されたい医療 されたい看護 されたい介護

身体拘束抑制ゼロ



されたい医療 されたい看護 されたい介護

しぼられたくない

身体拘束抑制撤廃

富家病院の誇り



身体拘束の例

インターネットより



身体拘束の例

当院の抑制患者数

0% (0名)

2009年12月～現在に至る

全国平均 10.3%

抑制回避率 100%

全国平均 39.8%

前医抑制患者 38.8%(7/18名)

地域包括ケア病棟ポストアキュート 2024.12



身体拘束抑制ゼロのその先へ



身体拘束抑制ゼロのその先

認知症コントロール入院

A photograph of a modern dining room. The room features several tables and chairs, some with white tablecloths. A prominent decorative element is a long, dark metal railing with intricate floral and scrollwork patterns, running across the upper part of the room. The ceiling is recessed with multiple small, bright lights. In the background, there is a bar area with a tiled wall. A large, ornate wooden chair is visible in the foreground on the left. A white pillar stands on the right side of the room. The overall atmosphere is clean and contemporary.

地域包括ケア棟30床新設：2019年4月

全室個室



ものわすれ外来患者数

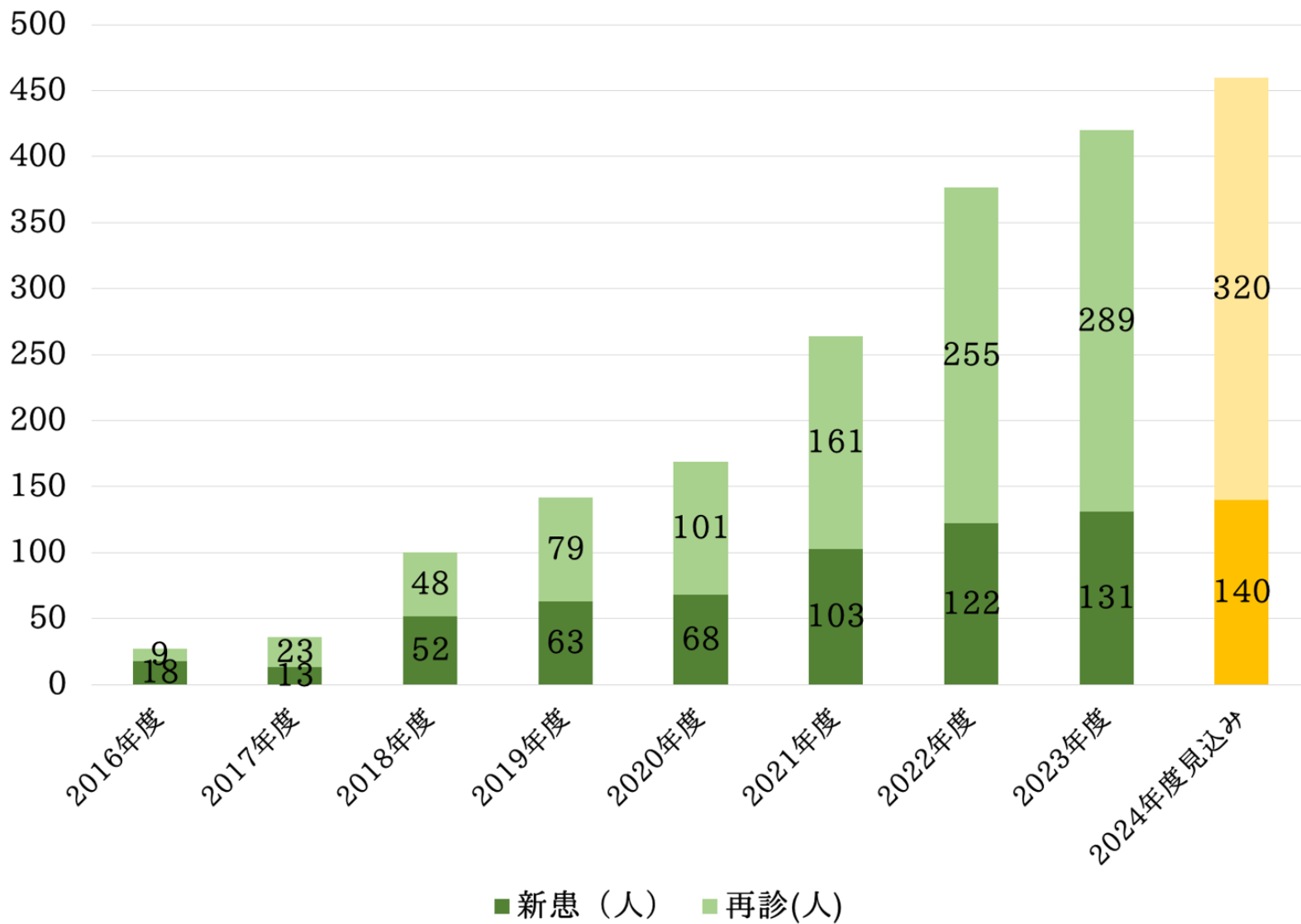

患者と家族みんなが、
笑顔で住み慣れた家で末永く

富家病院もの忘れ外来のゴール



2022年11月：認知症コントロール入院開始

認知症コントロール入院

認知症コントロール入院患者数 35名

HDS-R 平均点 9.4点

認知症コントロール入院

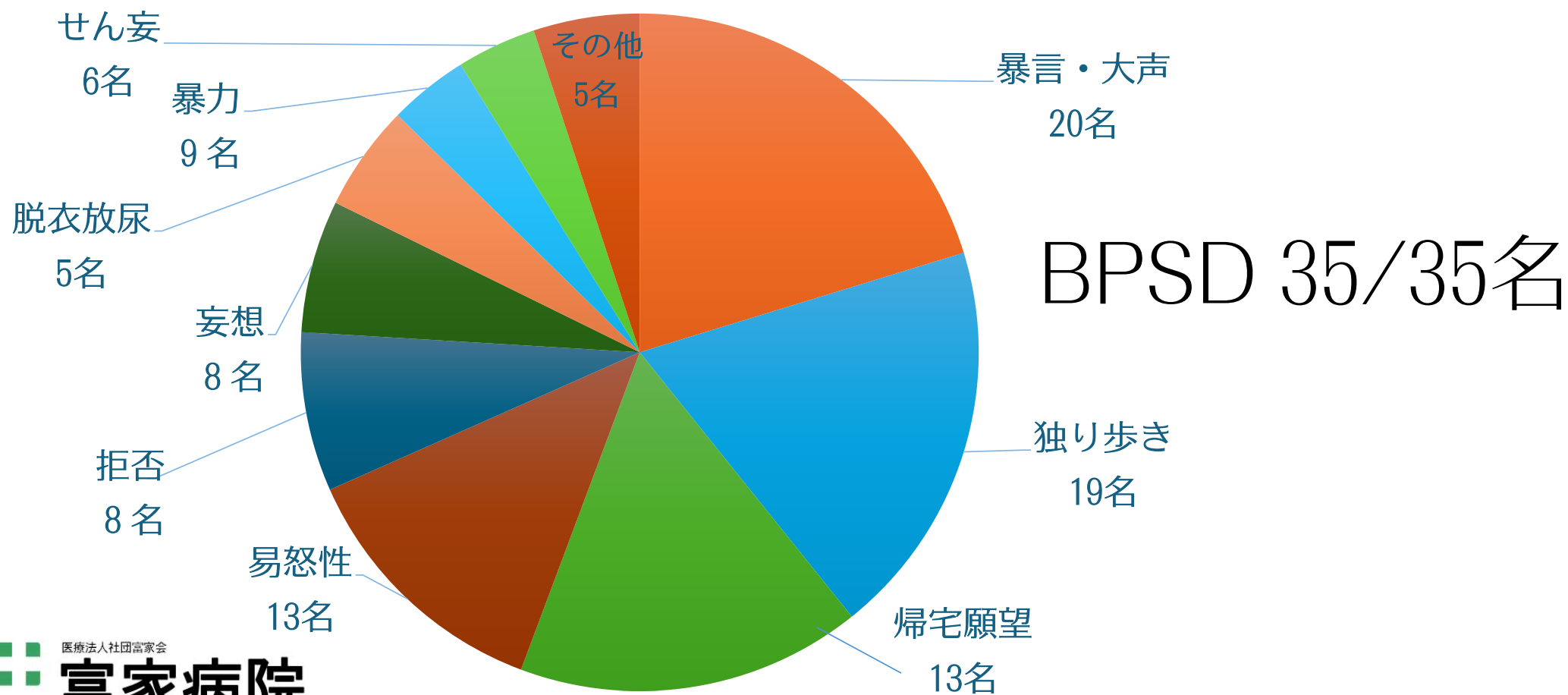

認知症コントロール入院

- 行動チェック表の作成
- 対応の統一
- 見守り隊の編成
- 遠位見守り

行動チェック表

不穏内容	対応	結果
AM 0:00	覚醒、トイレで排尿後徘徊	24時間中、歩行歩行中 手振り (突進あり)
10:00		傍らに個室の空位で休憩中
11:00		1050 ホールでカラオケ
PM 12:00	1:00 他患の部屋のドア開ける。大声で「監禁されてるぞ、逃げろ」	ホールにてTV観賞中
13:00		トイレへ誘導 血圧値が170/100mmHg保ち、足則程がup.
14:00		有聲 不在室内に歩行しホールへ (スリッパ、相模倉視聴)
15:00	2:00 立ったまま寝ている。声かけにツバを吐く	トイレにてTV観賞中
16:00		トイレ(+) 食い吐き
17:00		トイレ(+) 床に倒れ込み、足程がup.
18:00		トイレ(+) 床に倒れ込み、足程がup.
19:00	5:00 覚醒し部屋の前に立っている。穏やか	トイレ(+) 食い吐き
20:00		トイレ(+) 床に倒れ込み、足程がup.
21:00		トイレ(+) 床に倒れ込み、足程がup.
22:00	6:00 部屋の中で立っている。穏やか	トイレ(+) 食い吐き
23:00		トイレ(+) 床に倒れ込み、足程がup.
AM 0:00		トイレ(+) 食い吐き
1:00	7:00 部屋の前の廊下でかがんでいる。	トイレ(+) 床に倒れ込み、足程がup.
2:00		トイレ(+) 食い吐き
3:00		トイレ(+) 床に倒れ込み、足程がup.
4:00		トイレ(+) 食い吐き
5:00	8:00 朝食うながすも拒否	トイレ(+) 床に倒れ込み、足程がup.
6:00		トイレ(+) 食い吐き
7:00		トイレ(+) 床に倒れ込み、足程がup.
8:00		トイレ(+) 食い吐き

患者対応の統一

日勤

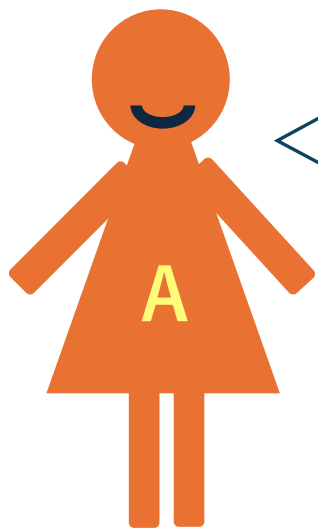

看護師

お薬飲んでくれて
ありがとうございます。

夜勤

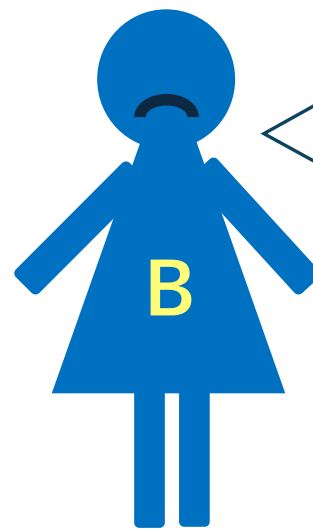

看護師

夜のお薬よ、
はやくのんで

患者対応の統一

日勤

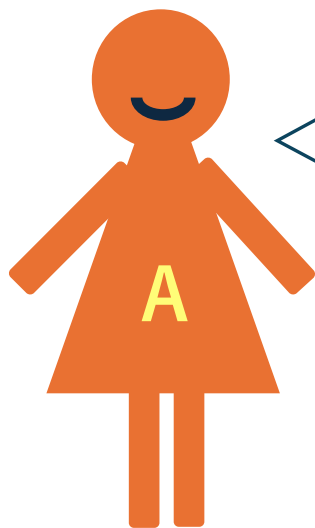

看護師

お薬飲んでくれて
ありがとうございます。

夜勤

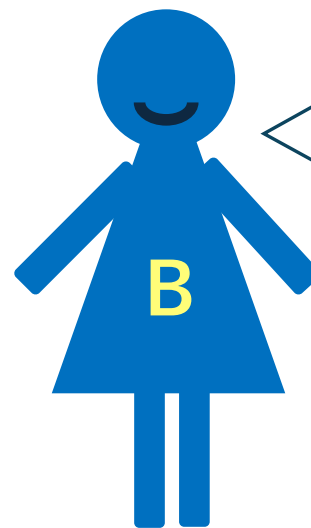

看護師

お薬飲んでくれて
ありがとうございます。

見守り隊

目的： 患者の見守り

対象職員： 全職員

募集方法： グループウェア・院内メール

「△月△日の△時～△時に対応できる人がいない！ほしい！」場合、
部署や職種関係なく「対応できる人」を「見守り隊員」として募集

条件： 「見守り隊」に参加した場合、**給与**が発生します。

過去の出勤回数 **60回** 登録隊員**30人**

遠位見守り

- 過干渉の禁止
- バイタル測定
- 食事
- 入浴
- 夜間ラウンド

認知症コントロール入院

BPSD 沈静化 35名/35名

Barthel指数(退院－入院) +5点

平均在院日数 37.9日





- HDS-R 8点
- 問題行動：一人歩き
易怒性
妄想

- HDS-R 6点
- 問題行動：拒食
易怒性

• HDS-R : 11点
• 問題行動 : 不穩
一人歩き
暴力

• HDS-R : 19点
• 問題行動 : 一人歩き



バス停留所
川越駅行き
ふじみ野駅行き
東京駅行き
羽田空港行き

富家病院
富家病院

- HDS-R : 0点
- 問題行動 : 帰宅願望
収集癖



認知症コントロール入院の退院先

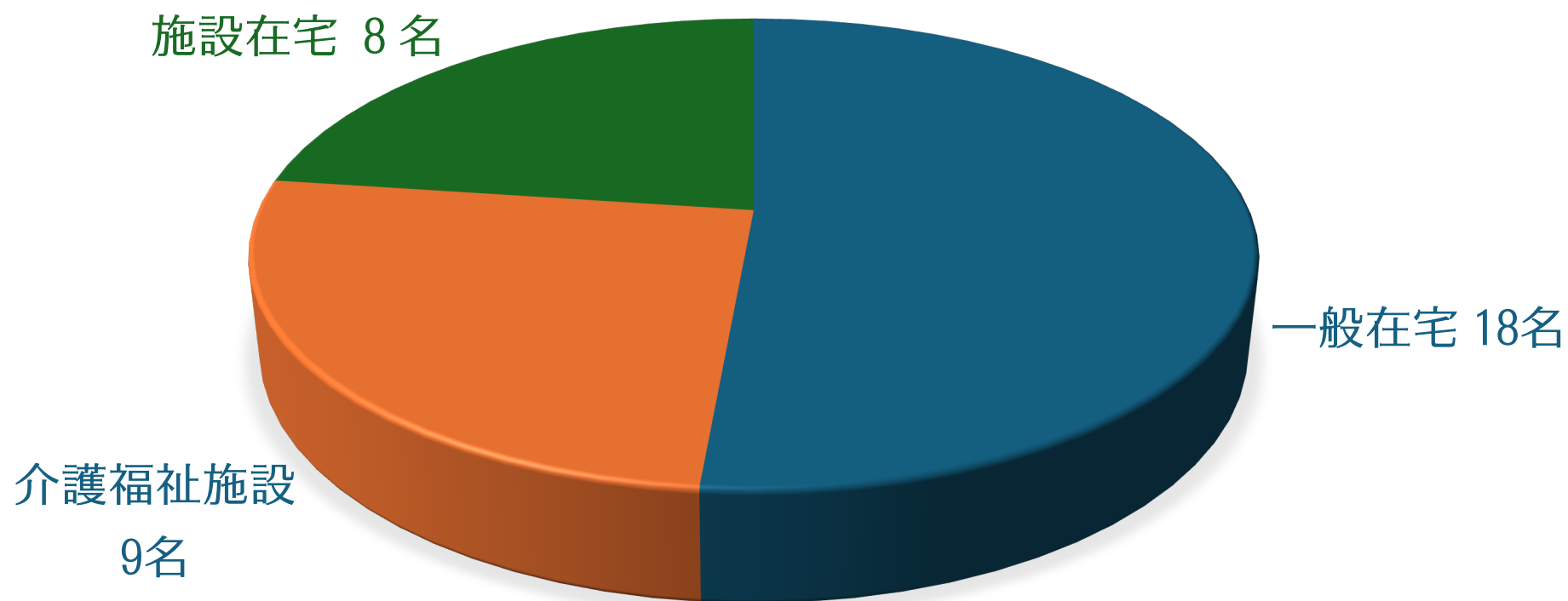



笑顔をとirmoどす

• HDS-R : 11点
• 問題行動 : 拒食・妄想

ナラティブホスピタル

身体拘束抑制ゼロの先



ナラティブ

一人の患者さんを看ていく
(診ていく) 上で
その人の病歴だけではなく、
その人のいままでの人生の
“物語”を知ろう

そしてこれから患者さん、家族、
病院スタッフでその人の“物語”
をつくっていきましょう

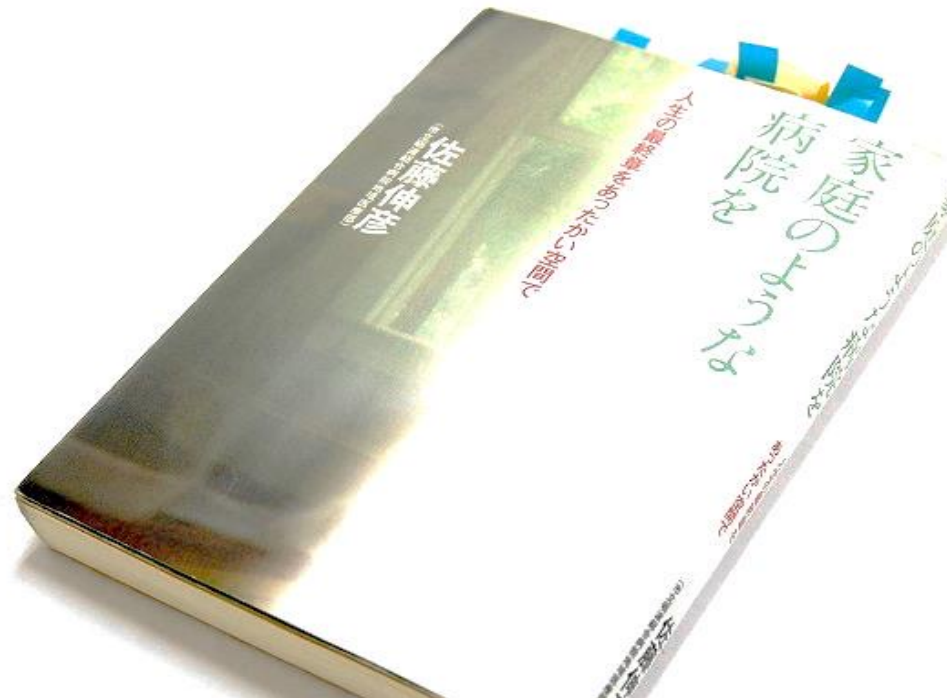

縛らないからこそ
寄り添わせていただけれる。

身体拘束抑制ゼロの先

ナラティブノート

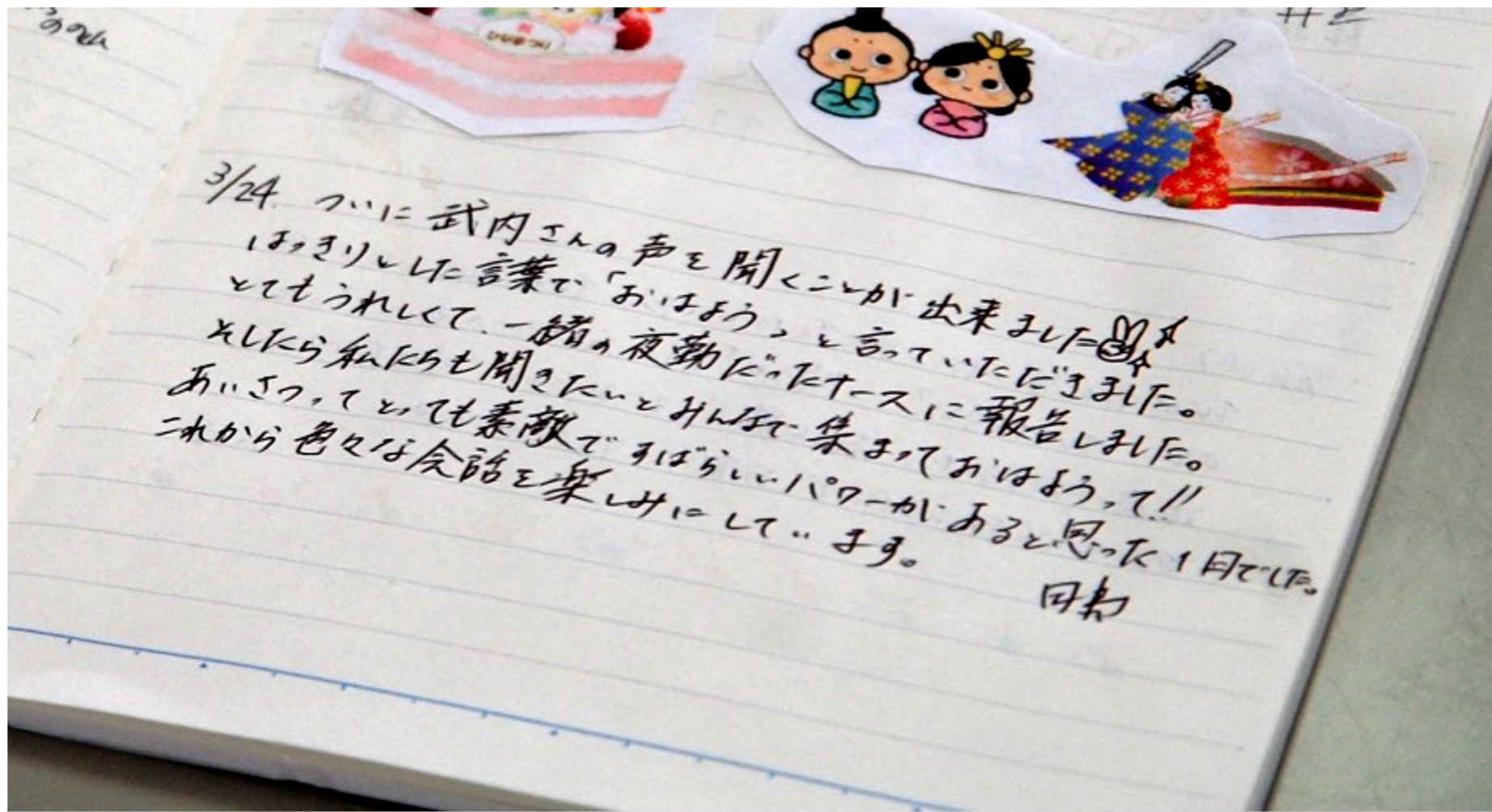



「物語の階段」





ナラティブ・ ホスピタル

患者と紡ぐ医療・看護・介護

乙野隆彦
Takahiko Otano





GOOD DESIGN AWARD 2015年度受賞

富家グループの取組み
「ナラティブ ホスピタル」

ナラティブカフェ



ナラティブカフェ







PREMIUM NT 1000,000
JALで行く! ハワイ ワイキキ 5日間の旅



「天国にふさわしい館」ハレクラニで過ごす休日
ハワイ諸島は、旅行先として世界中から注目を集めてきたリゾート
です。その中でも海沿いのシティが賑やかなオアフ島にハレクラニ
はあります。100年もの歴史の中で培われたおもてなしが人気の名門
ホテルです。
ハワイではマリンスポーツはもちろん、シティでのショッ
ピング、ロコモコやパンケーキを始めとする地元グルメなど、思い
思いに楽しんでください。



ツアー名
航空会社名
ホテル名
1室2名様利用

ワイキキ5日間 ハレクラニ (オーシャンビュー)
日本航空 成田発
ハレクラニ
2名様分

STANDARD NT 500,000
東京ディズニーランド2日間たっぷり満喫!



あなたの物語に
素敵なひとときを
ぎ

Narrative Catalogue
ナラティブカタログ

ナラティブカタログ





されたい医療 されたい看護 されたい介護

楽しく生きたい
そとに出たい



されたい医療 されたい看護 されたい介護

ナラティブバス



