

第15回 Weekend Folkehøjskole in 日南・北郷(宮崎)開催!!



テーマ「障がいのある人や高齢者の愛や性を考える」

【主催】 NPO法人 日本・デンマーク生活研究所
【日程】 2026年11月13日(金)～15日(日)
【場所】 社会福祉法人 善興会 杉の湯荘 (宮崎県日南市・北郷温泉郷)

基調講演 ① 千葉(ちば) 忠夫(ただお) さん(デンマーク在住)
NPO法人 日本・デンマーク生活研究所 顧問
バンク・ミケルセン記念財団 理事長
デンマーク政府認可 ノーフュンス ホイスコーレ 創設者

基調講演 ② 松村(まつむら) 真美(まみ)さん(長崎・雲仙)
結婚推進室「ぶ～け」創設
障がいのある人たちのカップル 約50組 誕生！
社会福祉法人 南高愛隣会 常務

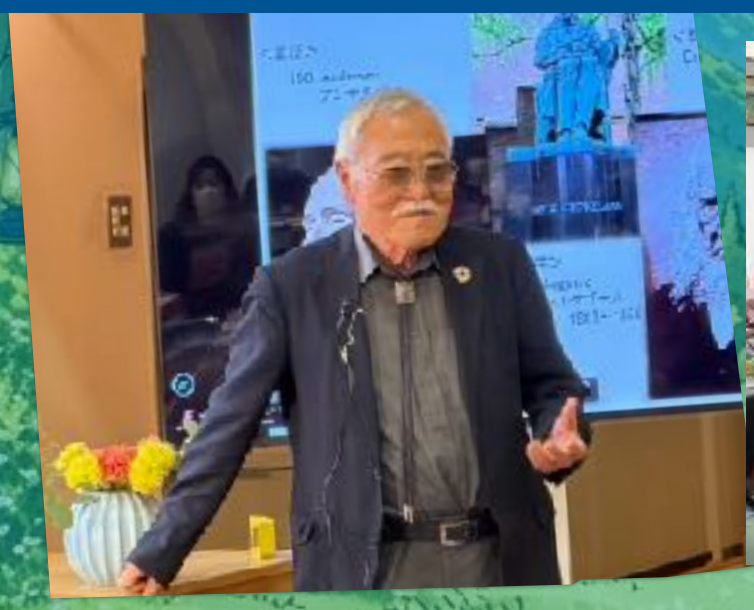





支援現場や当事者の悩みや思い ぶっちゃけトークで打ち明けました



障害者支援施設 北郷荘
原井施設長山本&眞那田支援主任



いろ葉 代表/高齢者の支援から
中迎 聡子さん(鹿児島より)



元・北郷荘に入居
今は彼女あり💕池田 泰允さん

福岡デンマーク協会 presents
LEGO de 対話ワークショップ
"思いやりをカタチに"



しあわせな環境保護 報告
高橋日南市長も♪



14日 2日目 大懇親会



デンマーク研修 報告



NPO法人 理事長の
前田正志さんは千葉から

13日 1日目
歩いて地域の居酒屋で



15日 最終日

